



BIULETYN

nr 2

rok szkolny 2019/2020

**SPECJALISTYCZNA PORADNIA
PSYCHOLOGICZNO – PEDAGOGICZNA
DLA DZIECI Z NIEPOWODZENIAMI
EDUKACYJNYMI**

w Krakowie

ul. Św. Gertrudy 2

www.poradnia-psychologiczna.com

Drodzy Czytelnicy,

Biuletyn naszej Poradni adresowany jest do rodziców dzieci w wieku szkolnym, a także do pedagogów, nauczycieli, wychowawców oraz dyrektorów placówek oświatowych miasta Krakowa.

W niniejszym wydaniu pragniemy przypomnieć o ogólnych zasadach działania Poradni, aktualnie pracującej kadrze, kryteriach przyjmowania dzieci i rodziców, a także zdać relację z ważnych wydarzeń organizowanych i współorganizowanych przez naszą Poradnię.

Życzymy miłej lektury!

0 NAS

Specjalistyczna Poradnia Psychologiczno-Pedagogiczna dla Dzieci z Niepowodzeniami Edukacyjnymi w Krakowie istnieje od dnia 1 września 2012. Została przekształcona z Poradni Psychologiczno – Pedagogicznej dla Dzieci Dyslektycznych, działającej od 1993 roku. Jest ona publiczną placówką oświatowo - wychowawczą, która oferuje pomoc diagnostyczną i postdiagnostyczną dla uczniów krakowskich szkół podstawowych i szkół ponadpodstawowych. Posiada także doświadczenie w kompleksowym wspomaganiu szkół, oferuje pomoc dla pedagogów, nauczycieli i kadry kierowniczej.

Proponujemy dzieciom specjalistyczną diagnozę psychologiczno - pedagogiczną przyczyn ich trudności w nauce oraz indywidualne i grupowe zajęcia terapeutyczne. Specjaliści udzielają pomocy psychologicznej, pedagogicznej i logopedycznej dzieciom z niepowodzeniami edukacyjnym, których przyczyną są: **specyficzne trudności w uczeniu się** (dysleksja rozwojowa), **inteligencja niższa niż przeciętna**, **zaburzenia komunikacji językowej** (niedokształcenie mowy o typie afazji, jąkanie) oraz **trudności adaptacyjne związane z różnicami kulturowymi lub ze zmianą środowiska edukacyjnego**, w tym związanymi z wcześniejszym kształceniem za granicą.

Priorytetem pracy Poradni jest udzielanie całościowej systemowej pomocy dziecku oraz rodzinie, poprzez diagnozę aktualnymi metodami badawczymi, specjalistyczną terapię prowadzoną od początku edukacji do jej zakończenia. Profesjonalna kadra pedagogiczna dysponuje najnowszym warształem diagnostyczno - terapeutycznym oraz może służyć pomocą przez cały okres edukacji dziecka.

Nasza Poradnia mieści się przy ul. Św. Gertrudy 2. Zlokalizowana jest na

obszarze Dzielnicy I Kraków - Stare Miasto, w samym centrum miasta, przy głównym trakcie komunikacyjnym. Lokalizacja placówki i łatwość w dojeździe do niej umożliwia szybsze dotarcie dzieci i rodziców na badania i zajęcia z każdego punktu w Krakowie.

KRYTERIA PRZYJMOWANIA DZIECI I RODZICÓW

W naszej Poradni dzieci przyjmowane są na prośbę rodziców.

Rejestracja odbywa się telefonicznie lub osobiście w sekretariacie Poradni, od poniedziałku do piątku w godzinach od 8.00 do 19.00.

Kryteria przyjmowania dzieci:

- dzieci przejawiające trudności w nauce o dużym nasileniu;
- dzieci z zaburzoną komunikacją językową;
- dzieci przybywające z zagranicy i z mniejszości narodowych;

Etapy diagnozy:

- zespół diagnostyczno-konsultacyjny: podczas indywidualnego spotkania z Rodzicami prowadzonego przez psychologa lub pedagoga dokonuje kwalifikacji na badania diagnostyczne lub do pracy terapeutycznej;
- odpowiednia diagnoza pedagogi-

Rodzic zgłaszający się na konsultację powinien przynieść:

- ✓ opinię ze szkoły – od wychowawcy dziecka lub nauczycieli uczących;
- ✓ świadectwa szkolne;
- ✓ PESEL dziecka;
- ✓ dokumentację wcześniejszych badań psychologicznych, pedagogicznych i logopedycznych;
- ✓ dokumentację badań medycznych, jeżeli dziecko pozostaje w specjalistycznej opiece lekarskiej;
- ✓ zeszyty przedmiotowe i prace pisemne dziecka.

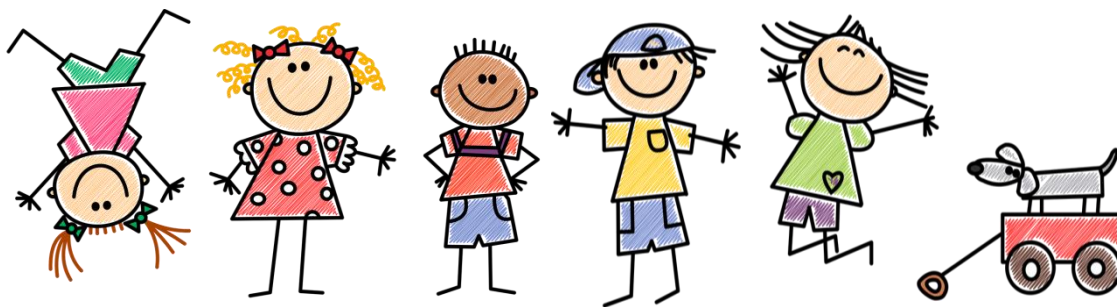

czna, psychologiczna, logopedyczna.

NASZA KADRA w roku szkolnym 2019/2020

- **mgr Małgorzata Niewodowska:** pedagog specjalny, surdopedagog, dyrektor Poradni
- **mgr Małgorzata Mosur:** psycholog, wicedyrektor Poradni
- **mgr Aleksandra Białek:** psycholog
- **mgr Jolanta Bień:** pedagog specjalny, socjoterapeuta
- **mgr Maria Borczyk:** psycholog
- **mgr Magdalena Biłan-Brozenbach:** psycholog
- **mgr Anna Duda:** psycholog
- **mgr Katarzyna Gorzko:** pedagog
- **mgr Izabela Jackowska:** logopeda
- **mgr Małgorzata Karakuszka:** pedagog specjalny, logopeda
- **mgr Urszula Majcher-Legawiec:** pedagog,
- **mgr Beata Tchorzewska:** pedagog
- **mgr Marta Masłowska:** psycholog, pedagog
- **mgr Magdalena Natanek:** pedagog
- **mgr Anna Paluch:** psycholog, logopeda
- **mgr Anna Pasek:** psycholog, logopeda
- **mgr Jolanta Radoń:** pedagog
- **mgr Szymon Rozmus:** pedagog
- **mgr Dorota Sarna:** psycholog
- **mgr Beata Sroka:** psycholog
- **mgr Grażyna Witko:** psycholog

- mgr Barbara Woszczyzna: psycholog

EUROPEJSKI TYDZIEŃ ŚWIADOMOŚCI DYSLEKSJI

21-25.10.2019- RELACJA

Po raz kolejny nasza Poradnia miała zaszczyt wystąpić w roli współorganizatora razem z XIV Liceum Ogólnokształcącym w Krakowie, biorąc udział w wydarzeniach w ramach **Europejskiego Tygodnia Świadomości Dysleksji**. Nasi pracownicy już pierwszego dnia prowadzili interesujące warsztaty dla młodzieży. W pierwszym z nich pt.: „*Sztuka uczenia się - pomocne techniki zapamiętywania*” pani mgr Małgorzata Karakuska i mgr Anna Rojek-Gicala przedstawiały zasady tworzenia map myśli, zachęcając uczestników zajęć do wykorzystywania efektywnej metody nauki w życiu szkolnym oraz podczas wykonywania codziennych obowiązków.



Drugim ważnym wydarzeniem tego dnia był wykład na temat słuchu, gdzie dokładnie omówiono, jak on działa i dlaczego uczniowie - dyslektycy powinni zwracać szczególną uwagę na słuch. Osoby chętne mogły nawet skorzystać z możliwości uczestniczenia w przesiewowym badaniu słuchu.



Nie zapomniano również tego dnia o elemencie artystycznym w postaci kursu tańczenia zumbi.



Po sprawdzeniu swoich tanecznych umiejętności przyszedł czas na wyłonienie mistrza ortografii w konkursie pt. „Ortowyżwanie”. Został on przeprowadzony przez panią profesor Alicję Ryś, a odbył się w nietypowej formie, bo na platformie internetowej Kahoot. Każdy uczestnik odpowiedzi udzielał na swoim telefonie komórkowym, co spotkało się z nie lada zaskoczeniem.



Drugi dzień obfitował głównie w różnego rodzaju konkursy, a było ich aż cztery. Konkurs pięknego czytania dla uczniów z dysleksją „Czytanie to moja pasja!”, organizowany przez panie profesor Jolantę Stachowską oraz Joannę Książek. Poziom był tak wyrównany, że dwie osoby zdobyły drugie miejsca i w takiej samej konfiguracji rozdano nagrody za osiągnięcie trzeciego miejsca. Klasyfikacja końcowa wygląda następująco:

I Miejsce: Jerzy Kucharski

II Miejsce: Martyna Szuba oraz Fabian Dydaś

III Miejsce: Emilia Kłysz oraz Maciej Mikuliszyn



Nie inaczej sytuacja wyglądała podczas konkursu ortograficznego „Ortograficzna corrida. I Ty możesz zostać Mistrzem Ortografii!”, który zorganizowany został przez panie profesor Joannę Książek i Alicję Ryś. Laureatami zostali:

I Miejsce: Karolina Kurzydło oraz Szymon Jajeńnica

II Miejsce: Jakub Filip

III Miejsce: Mikołaj Wójtowicz



Swoje umiejętności frazeologiczne można było sprawdzić, biorąc udział w zmaganiach pt. „Mistrz Słowa – z frazeologią za pan brat” przeprowadzonych również na platformie Kahoot. Organizatorem była pani profesor Alicja Ryś, a osobami wyróżnionymi zostali:

I Miejsce: Izabela Wałęga

II Miejsce: Julia Sikorska

III Miejsce: Szymon Jajeńnica



Dzień zakończyły zmagania kaligraficzne w postaci konkursu pt. „Mistrz Pióra-z piórem za pan brat!”, organizowanym przez Panie Profesor Edytę Zarembę oraz Alicję Ryś. Do szkoły napłynęło mnóstwo prac z różnych szkół, w 4 kategoriach wiekowych. Chociaż konkurencja była ogromna, zwyciężyły następujące osoby:

a) W kategorii - klasy II i III -

I Miejsce: Kalina Siedlik

II Miejsce: Anna Sitko

III Miejsce: Nicola Jabłońska

b) W kategorii - klasy IV- VI

I Miejsce: Maja Tetela

II Miejsce: Aleksandra Tyrańska

III Miejsce: Klaudia Borak Wiktoria Marcelli

c) W kategorii - klasy VII-VIII

I Miejsce: Lena Wiśniewska

II Miejsce: Paweł Słowik

III Miejsce: Jakub Słowik

d) W kategorii – klasy liceum

I Miejsce: Laura Krzysztofik

II Miejsce: Jakub Pyrcz

III Miejsce: Martyna Mazoń

Specjalne wyróżnienie otrzymała Jessica

Potocki.

23 października pomiędzy godzinami 12:00, a 16:00 odbywały się konsultacje dla rodziców, którzy mogli porozmawiać z pracownikami naszej Poradni. Dyżur pełniły mgr Anna Pasek, mgr Beata Sroka, mgr Dorota Sarna oraz mgr Marta Masłowska, dzieląc się swoim doświadczeniem i wiedzą z osobami chętnymi zgłębienia tematyki dysleksji rozwojowej.

W przedostatnim dniu ETŚD zostało przeprowadzone szkolenie dla nauczycieli pt. *„Przygody Don Kichota w walce z wiatrakami - analiza i interpretacja opinii psychologiczno-pedagogicznej, w celu dostosowania wymagań edukacyjnych do potrzeb ucznia ze specyficznymi trudnościami w uczeniu się”*. Pani mgr Jolanta Bień, mgr Barbara Woszczyzna oraz mgr Maria Borczyk wcieliły się w rolę prowadzących, przedstawiając najważniejsze informacje niezbędne we właściwym rozumieniu zapisów zawartych w opiniach psychologiczno - pedagogicznych.



W ostatnim dniu około godziny 10.30 odbyło się wręczenie nagród oraz podsumowanie ETŚD na uroczystej gali, podsumowującej cały tydzień warsztatów, zajęć, a także przeprowadzonych konkursów dla uczniów. Dzięki Panu Profesorowi Dariuszowi Godyniowi każdy mógł zobaczyć niezapomniany film z prezentacją wszystkich wydarzeń Europejskiego Tygodnia Świadomości Dysleksji.



Z ramienia Poradni dziękujemy XIV Liceum Ogólnokształcącemu za zaproszenie nas, po raz kolejny, do roli współorganizatora. Specjalne podziękowania należą się również wszystkim nauczycielom, pedagogom i psychologom, którzy organizowali i przeprowadzili szereg wydarzeń, tworząc niezwykle święto dysleksji.



Relację przygotował:
mgr Szymon Rozmus, pedagog

Źródło zdjęć:
<http://www.xivlo.krakow.pl/index.php/639-etds-2019-w-xiv-lo-relacja>

RELACJA Z KONFERENCJI

„Szkolna de ... presja– szklany sufit, którego nie możemy przebić”.

11 grudnia 2019 r. w Q Hotelu Plus w Krakowie odbyła się konferencja naukowa zatytułowana „Szkolna de ... presja– szklany sufit, którego nie możemy przebić”. Organizatorami konferencji byli Specjalistyczna Poradnia Wczesnej Pomocy Psychologiczno-Pedagogicznej, Specjalistyczna Poradnia Psychologiczno- Pedagogiczna Dla Dzieci z Niepowodzeniami Edukacyjnymi oraz Instytut Nauki Lektikon . Celem konferencji jest podjęcie naukowego dyskursu na temat przyczyn trudności z jakimi spotyka się nauczyciel i uczeń w szkole oraz jaki wpływ na przebieg procesu edukacji ma presja wywierana na podmioty współpracujące w rzeczywistości szkolnej.



Na początku wystąpiła p. Ewa Pohorecka, Dyrektor Specjalistycznej Poradni Wczesnej Pomocy Psychologiczno-Pedagogicznej w Krakowie. W wykładzie Wypalenie zawodowe nauczycieli – jak wyczerpanie emocjonalne i brak wsparcia wpływa na kondycję psychiczną nauczycieli p. Pohorecka poruszyła istotne kwestie dotyczące wzajemnej współpracy i wsparcia, których brak przyczynia się do powstawania wypalenia zawodowego, szczególnie w zawodzie nauczyciela. Następnie p. Anna Ryszka i p. Krystian Sroka z Instytutu Nauki Lektikon

zastanawiali się jak tworzyć optymalne warunki do rozwoju - w wystąpieniu Między presją, a współpracą. Jak budować optymalne warunki do rozwoju dziecka. Kwestie presji i przestymulowania w rozwoju poruszył p. Stanisław Bobula z Ery Edukacji w wykładzie Konsekwencje wychowania w nadmiernej presji i stymulacji, dla rozwoju i zachowania dzieci. O tym Jak pomóc dziecku i rodzicowi w kryzysie szkolnym - Zreformowany system wsparcia dla dzieci z problemami psychicznymi mówił dr med. Krzysztof Szwejca, psychiatra Collegium Medicum Uniwersytet Jagielloński. Ostatnim wykładem przed dyskusją zamykającą konferencję (Nie)moc - moc. O dopasowanych i skutecznych formach wsparcia dla nauczycieli w sieciach współpracy i samokształcenia p. Renaty Flis.



Relację przygotowała:

Magdalena Biłan-Brozenbach, psycholog

**Specjalistyczna Poradnia Wczesnej Pomocy Psychologiczno-Pedagogicznej
w Krakowie oraz**

**Specjalistyczna Poradnia Psychologiczno-Pedagogiczna Dla Dzieci
z Niepowodzeniami Edukacyjnymi
serdecznie zapraszają na**

Konferencję

**„Szkolna de ... presja –
szklany sufit, którego nie możemy przebić”**

11 grudnia 2019 r. godz. 10.00

Q Hotel Plus Kraków, ul. Wygrana 6, 30-311 Kraków

Program Konferencji

9.30 – 10.00 Rejestracja uczestników

10.00 – 10.15 Uroczyste otwarcie konferencji

10.15 – 10.45 Wypalenie zawodowe nauczycieli – jak wyczerpanie emocjonalne i brak wsparcia wpływa na kondycję psychiczną nauczycieli – **Ewa Pohorecka**, Dyrektor Specjalistycznej Poradni Wczesnej Pomocy Psychologiczno-Pedagogicznej w Krakowie

10.45 – 11.15 Między presją, a współpracą. Jak budować optymalne warunki do rozwoju dziecka – **Anna Ryszka, Krystian Sroka**, Instytut Nauki Lektikon

11.15 – 11.45 Konsekwencje wychowania w nadmiernej presji i stymulacji, dla rozwoju i zachowania dzieci – **Stanisław Bobula**, Era Edukacji

11.45 – 12.15 Przerwa kawowa

12.15 – 13.00 Jak pomóc dziecku i rodzicowi w kryzysie szkolnym - Zreformowany system wsparcia dla dzieci z problemami psychicznymi – **Krzysztof Sz wajca**, dr med. psychiatra, Collegium Medicum Uniwersytet Jagielloński

13.00 – 13.45 (Nie)moc - moc. O dopasowanych i skutecznych formach wsparcia dla nauczycieli w sieciach współpracy i samokształcenia – **Renata Flis**

13.45 – 14.00 Podsumowanie

14.00 – 15.00 Lunch

Zapisy przyjmowane będą za pośrednictwem formularza zgłoszeniowego znajdującego się na stronie internetowej www.lektikon.edu.pl (zakładka SZKOLENIA >> KONFERENCJE) lub poprzez link: <https://link.do/njQOE> do dnia 10 grudnia br.

Zapisy przyjmowane będą za pośrednictwem formularza zgłoszeniowego znajdującego się na stronie internetowej <https://poradnia-psychologiczna.com/konferencje> do dnia 27 listopada br.

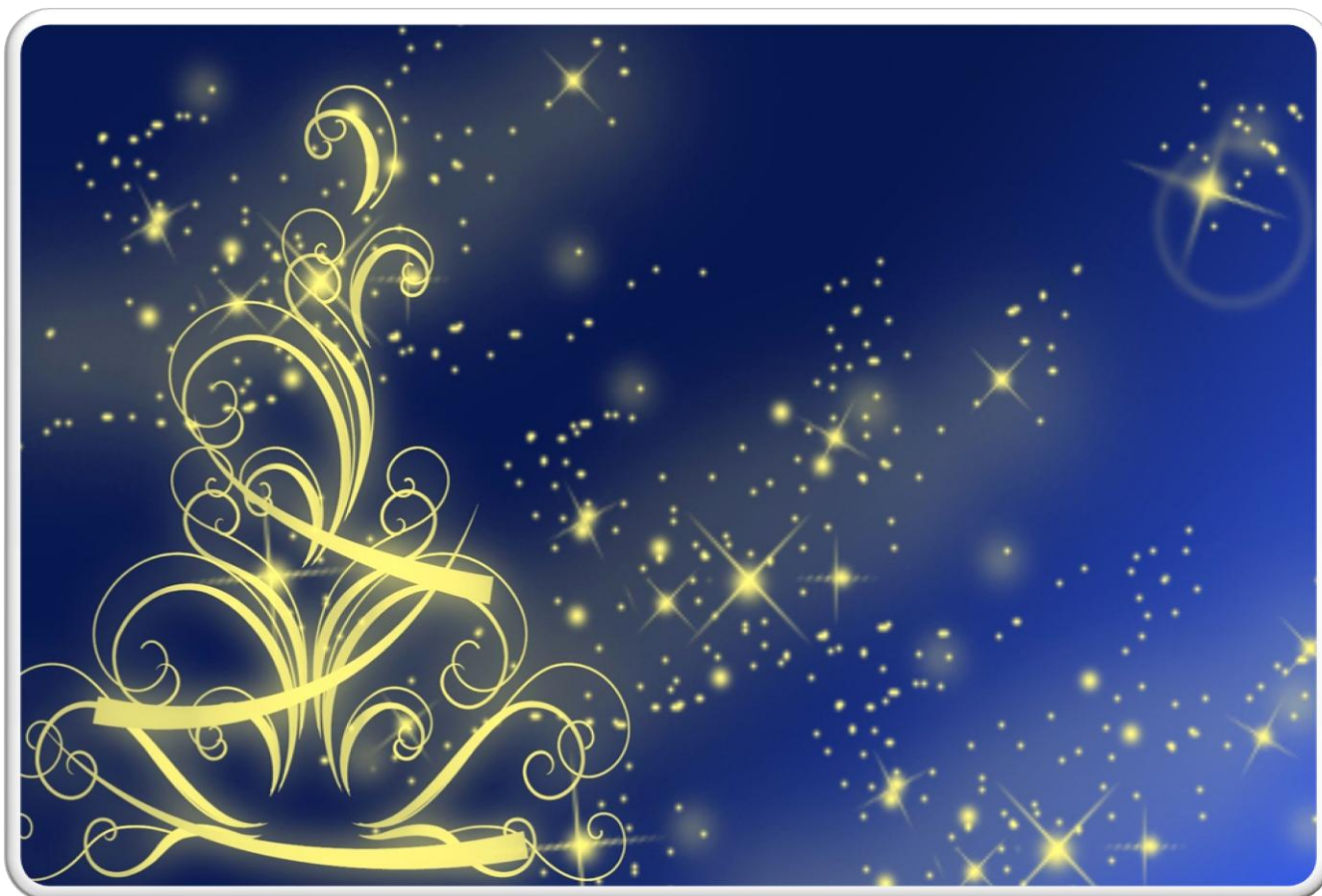

*Radosnych Świąt Bożego Narodzenia
oraz*

Szczęśliwego Nowego Roku życzy

Małgorzata Niewodowska

Dyrektor Specjalistycznej Poradni

Psychologiczno – Pedagogicznej

Dla Dzieci z Niepowodzeniami Edukacyjnymi

w Krakowie

wraz z Pracownikami

JAK DO NAS DOTRZEĆ?

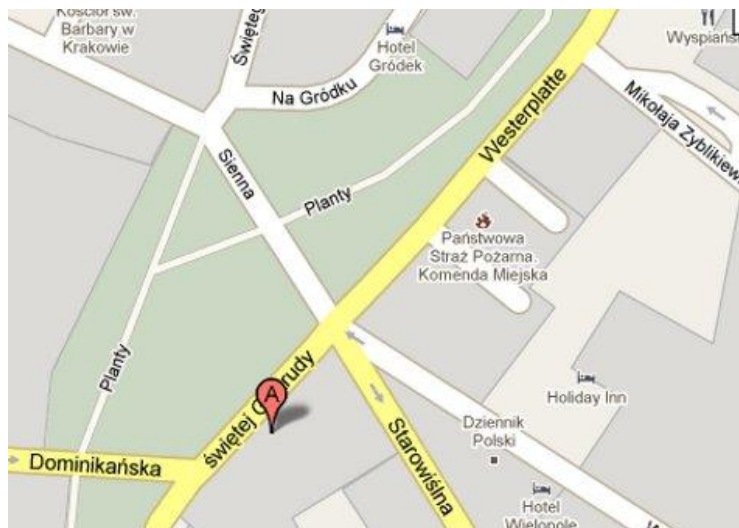

TRAMWAJE 6, 8, 10, 13, 18 – przystanek „Św. Gertrudy”
TRAMWAJE 1, 3, 10, 24, 52 – przystanek „Poczta Główna”

*Poradnia czynna od poniedziałku do piątku
w godzinach od 8.00 - 19.00*

ZAPRASZAMY!

Więcej informacji na naszej stronie internetowej
www.poradnia-psychologiczna.com

Biuletyn opracowuje zespół redakcyjny w składzie:
mgr Małgorzata Niewodowska – dyrektor
mgr Magdalena Biłan- Brozenbach - psycholog
mgr Szymon Rozmus – pedagog
mgr Małgorzata Karakuska - pedagog

Adres redakcji:
Specjalistyczna Poradnia Psychologiczno – Pedagogiczna
Dla Dzieci z Niepowodzeniami Edukacyjnymi
ul. św. Gertrudy 2
31 – 046 Kraków